



Fondazione Nuovo
Villaggio del
Fanciullo



BILANCIO SOCIALE **2020**



LA FONDAZIONE

Il Nuovo Villaggio del Fanciullo è una Fondazione che si occupa, senza finalità di lucro, di persone con dipendenze patologiche, minori a rischio di devianza e immigrati, attraverso la prevenzione e la cura finalizzata allo sviluppo intellettuale e culturale, alla responsabilizzazione individuale e sociale attraverso il lavoro, al recupero e all'inserimento sociale, utilizzando personale altamente qualificato e volontari appositamente formati.

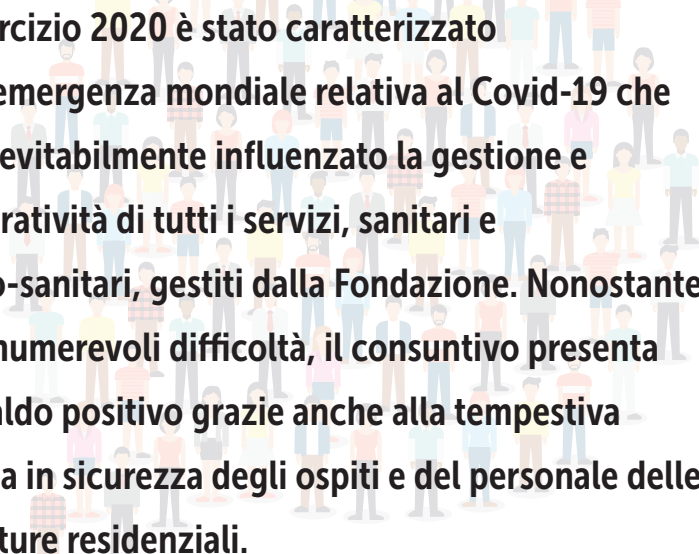

L'esercizio 2020 è stato caratterizzato dall'emergenza mondiale relativa al Covid-19 che ha inevitabilmente influenzato la gestione e l'operatività di tutti i servizi, sanitari e socio-sanitari, gestiti dalla Fondazione. Nonostante le innumerevoli difficoltà, il consuntivo presenta un saldo positivo grazie anche alla tempestiva messa in sicurezza degli ospiti e del personale delle strutture residenziali.

“Restituire alla società cittadini a pieno titolo”

ATTIVITÀ SOCIO-SANITARIE SUL TERRITORIO



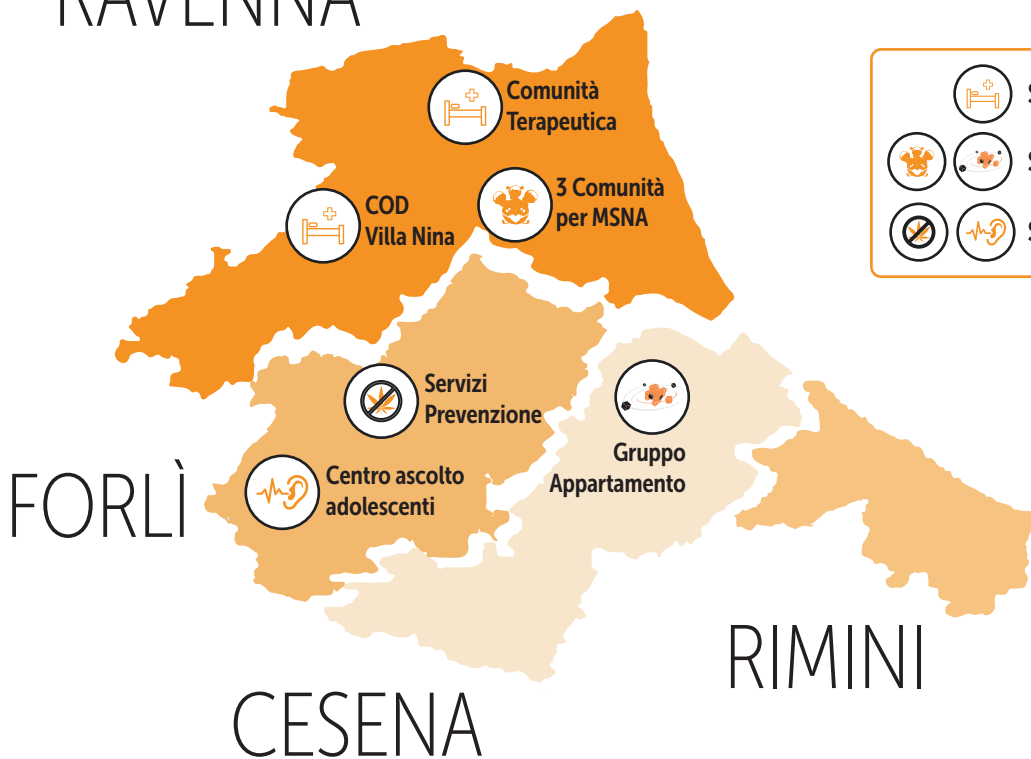

RAVENNA



FORLÌ

CESENA

RIMINI

-  STRUTTURA SANITARIA
-   STRUTTURA SOCIO-SANITARIA
-   SERVIZI PREVENZIONE / PROSSIMITÀ

► Centro Osservazione e Diagnosi (Villa Nina) | 20 pl.

 **52 utenti trattati**

- **67%** ha completato il programma
- **33%** ha abbandonato il programma o è stato espulso

► Comunità terapeutica | 50 pl.

 **71 utenti trattati**

- **68%** ha completato il programma
- **32%** ha abbandonato il programma o è stato espulso

Media percentuale utilizzo posti letto

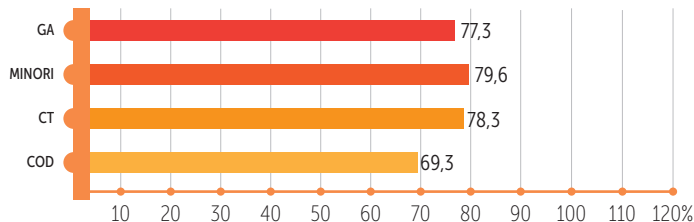

GA (GRUPPO APPARTAMENTO)
COMUNITA' MINORI STRANIERI
CT (COMUNITA' TERAPEUTICA)
COD VILLA NINA (CENTRO OSSERVAZIONE DIAGNOSI)

Comunità per minori stranieri non accompagnati | 30 pl.



69 utenti

età: dai 16 ai 18 anni

- ▶ 17 Albania
- ▶ 10 Kosovo
- ▶ 7 Pakistan
- ▶ 12 Bangladesh
- ▶ 4 Tunisia
- ▶ 2 Egitto
- ▶ 1 Marocco
- ▶ 11 Afghanistan
- ▶ 5 Altro



Gruppo appartamento Mercurio (Cesena) | 6 pl.



11 utenti

Progetto residenziale di reinserimento sociale



Clienti

Fatturato per settore

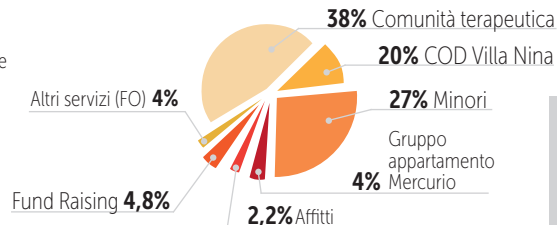

Fatturato con Ser.T.

- ▶ 37% Emilia-Romagna
- ▶ 63% Extra-Regione



CENTRI DI ISOLAMENTO PRECAUZIONALE SARS-CoV-2

SAFE ENTRY SAFETY FIRST

L'impatto dell'emergenza sanitaria sul sistema dei servizi della Regione Emilia-Romagna ha imposto di individuare risposte ed interventi finalizzati alle nuove modalità di inserimento degli ospiti presso le strutture private autorizzate accreditate.

Abbiamo istituito due strutture "filtro" per l'inserimento dei nuovi ospiti e la gestione del periodo di isolamento precauzionale di 14 giorni.



SERVIZI DI PREVENZIONE E RIDUZIONE RISCHI CONNESSI ALL'USO DI SOSTANZE (Sert)

I servizi di prevenzione e prossimità gestiti dalla Fondazione Nuovo Villaggio del Fanciullo all'interno del Servizio per le dipendenze patologiche di Forlì riguardano vari progetti:



Email: prevenzione@villaggiofanciullo.org

Telefono: 334.1056897



Youngle Corsairs

SPORTELLO DI ACCOGLIENZA E PRIMO ASCOLTO PER ADOLESCENTI

Il Servizio offre una prima fase di ascolto/accoglienza e una successiva fase clinica di presa in carico e cura attraverso:



- ▀ colloqui di ascolto e sostegno;
- ▀ percorsi di aiuto psicologico, medico e nutrizionale;
- ▀ percorsi di psicoterapia per adolescenti e genitori.

ORGANIGRAMMA

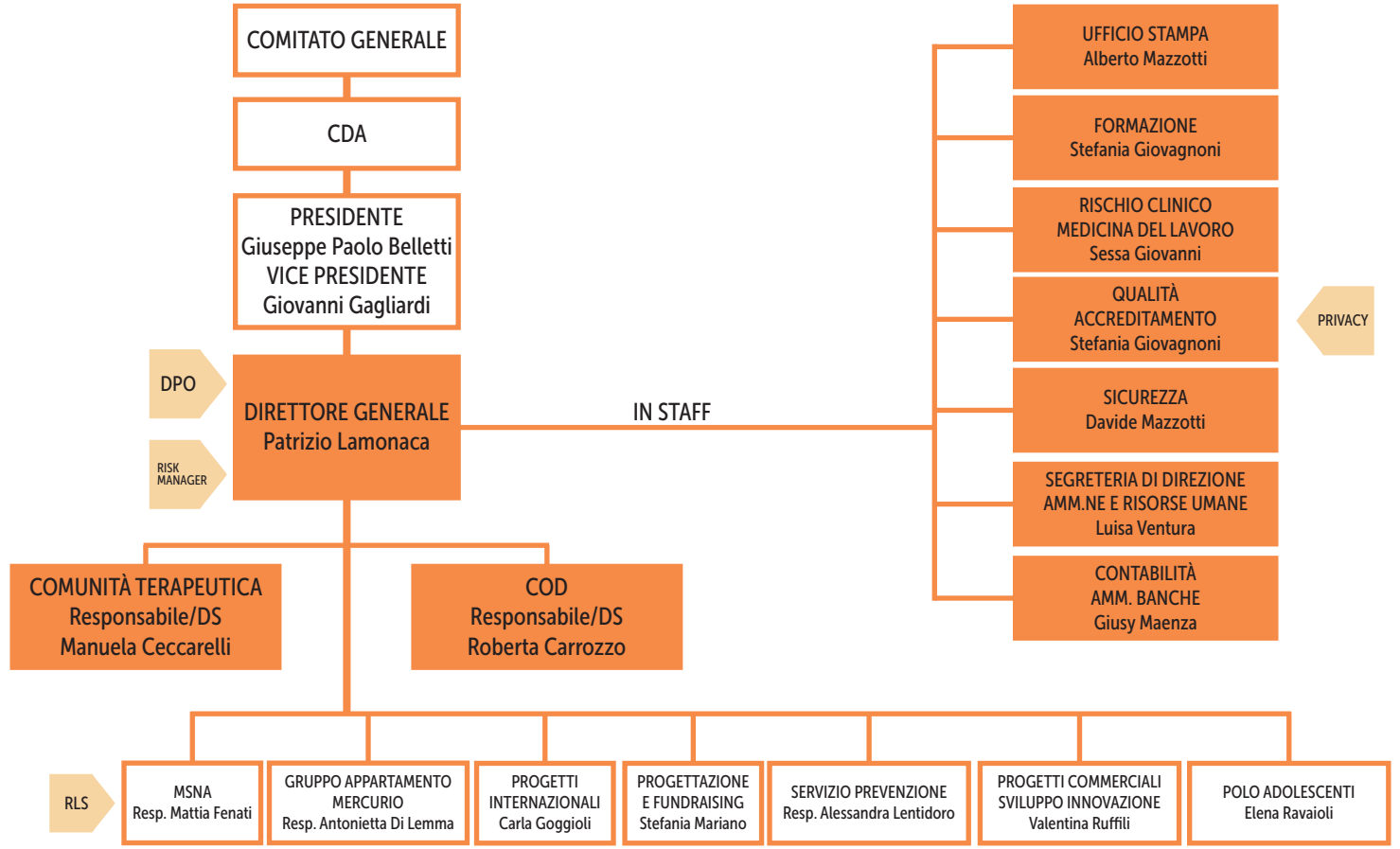

DIPENDENTI



45 ADDETTI

- +2 supervisori
- +2 psichiatri
- +8 consulenti
- +2 volontari
- +2 servizio civile
- +1 tirocinante

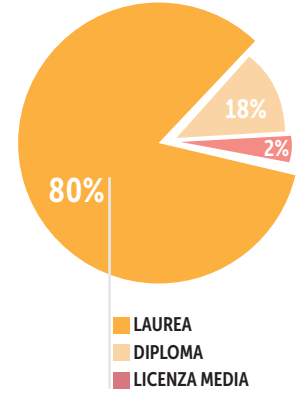
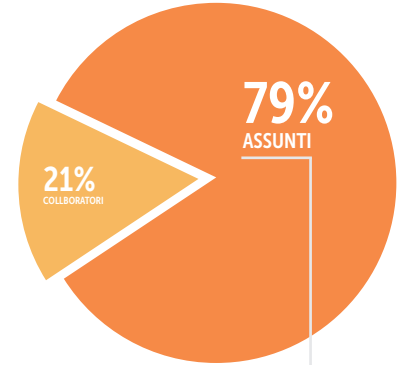
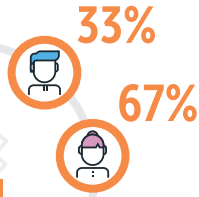

Aggiornamento teorico e pratico per operatori sanitari, nel 2020, con ottenimento di **43,20 crediti ECM**



Sud del Senegal *Regione della Casamance*

La Fondazione è impegnata nella realizzazione di progetti umanitari nel Comune di Oukout, Regione di Ziguinchor, Dipartimento di Oussouye, Sud del Senegal con tre ambiti di intervento:

- GLACE A L'ITALIENNE** - Uno dei progetti internazionali della Fondazione riguarda l'avviamento di una attività di imprenditoria femminile, Glace a l'italienne, dedicata alla produzione di gelato artigianale che, nel corso degli anni, ha permesso ad 8 donne dei villaggi di lavorare e raggiungere la propria indipendenza. Il laboratorio di gelateria è stato localizzato a Edioungou alle porte di Oussouye che si trova a circa 30 km da Cap Skirring, la più nota località balneare del Senegal e a circa 40 km da Ziguinchor capitale della Casamance. La posizione è considerata strategica per i futuri sviluppi dell'attività imprenditoriale e per l'offerta innovativa proposta.
- SANTÉ SANS FRONTIÈRES** - Il progetto Santé sans Frontières ha previsto la ristrutturazione di distretti sanitari e reparti maternità nella Regione di Casamance, permettendo ai medici competenti di curare in modo più tempestivo centinaia di malati.
- EDUCATION SANS FRONTIÈRES** - Il progetto Education sans Frontières mira a potenziare l'attuale sistema scolastico senegalese attraverso la diffusione di attività legate alla scrittura creativa, allo sviluppo del gioco simbolico, e all'attività teatrale come supporto all'educazione di base attuando azioni e strategie che potranno incrementare i processi di alfabetizzazione e prevenire l'abbandono scolastico.



Progetto	Modalità intervento	Ente Erogatore	Contributo erogato/rimanente
Santé sans Frontières	Lo sviluppo della sanità nella regione della Casamance – Internazionale	Fondazione Prosolidar	€ 3.300 (saldo)
Santé sans Frontières	Lo sviluppo della sanità nella regione della Casamance – Internazionale	Cooperazione Decentrata Regione ER	€ 25.013
Adotta un progetto sociale 2020	Un orto per tutti 2° edizione da realizzare quando sarà possibile	BCC	€ 1.350
Edu.Care Prendersi cura dell'educazione 3° edizione	Progetto di prevenzione all'interno di scuole secondarie di primo grado e secondo grado di Ravenna e Forlì sull'utilizzo di sostanze illegali e di Internet	Fondazione Cassa di Risparmio di Ravenna	€ 4.000
VillaGym	Riqualificazione della Palestra dedicata ai ragazzi ospiti della Fondazione	Banca d'Italia	€ 15.953,73
Erasmus Plus – STEPS	Progetto formativo di mobilità individuale rivolto agli operatori delle strutture gestite dalla Fondazione	Commissione Europea	€ 13.878,40
Safety First	Centro di gestione precauzionale Covid-19	Fondazione Prosolidar	€ 15.000
Safety First	Erogazione corsi di formazione professionalizzante per i ragazzi ospiti del centro precauzionale	Fondazione PrimaSpes	€ 12.000
Safety First	Supporto all'acquisto di DPI	BCC	€ 1.000
Safety First	Acquisto di 2 termoscanner e DPI	Unicredit Foundation	€ 9.600
Biblioteca Villaggio del Fanciullo	Acquisto di una biblioteca	Rotary Club Galla Placidia	€ 1.500

TOTALE € 108.595,15

CALCOLO VALORE AGGIUNTO 2019

DATI €	PARZIALI	TOTALI	%
Ricavi		€ 2.793.987	100,00
Comunità Terapeutica 1	€ 1.069.525		
MNSA CENTRO 3	€ 748.597		
Villa Nina 4	€ 369.900		
Mercurio 9	€ 70.782		
Privati	€ 87.341		
Ricavi vari	€ 311.634,93		
Fund raising	€ 131.519		
Ricavi da attività gelateria	€ 4.688		
COSTI INTERMEDI DI PRODUZIONE		€ 899.795	32,20
- Acquisti Beni	€ 445.874,00		
- Acquisti di Servizi	€ 438.940,40		
- Altri costi	€ 14.980,82		
= VALORE AGGIUNTO CARATTERISTICO LORDO		€ 1.894.192	67,80
Saldo Gestione accessoria	-	-	-
Saldo Gestione straordinaria	-	-	-
= VALORE AGGIUNTO GLOBALE LORDO		€ 1.894.191	67,80

CALCOLO VALORE AGGIUNTO 2020

DATI €	PARZIALI	TOTALI	%
Ricavi		€ 2.776.060	100,00
Comunità Terapeutica 1	€ 1.010.326		
MNSA CENTRO 3	€ 641.944		
Villa Nina 4	€ 538.339		
Mercurio 9	€ 96.002		
Privati	€ 69.656		
Comunità Covid adulti Mandriole	€ 20.855		
Siproimi	€ 69.970		
Ricavi vari	€ 229.228,71		
Fund raising	€ 99.738		
Ricavi da attività gelateria	€ -		
COSTI INTERMEDI DI PRODUZIONE		€ 867.737	31,26
- Acquisti Beni	€ 421.599,00		
- Acquisti di Servizi	€ 432.113,21		
- Altri costi	€ 14.025,19		
= VALORE AGGIUNTO CARATTERISTICO LORDO		€ 1.908.322	68,74
Saldo Gestione accessoria	-	-	-
Saldo Gestione straordinaria	-	-	-
= VALORE AGGIUNTO GLOBALE LORDO		€ 1.908.322	68,74

NOTA Il Valore Aggiunto è un indicatore sintetico che rappresenta il maggior valore che la Fondazione riesce a generare attraverso l'apporto di mezzi e il contributo dei lavoratori nell'ambito dello svolgimento delle attività di cura e accoglienza.

I NOSTRI STAKEHOLDER



LA DISTRIBUZIONE DEL VALORE AGGIUNTO RISPETTO AGLI STAKEHOLDER

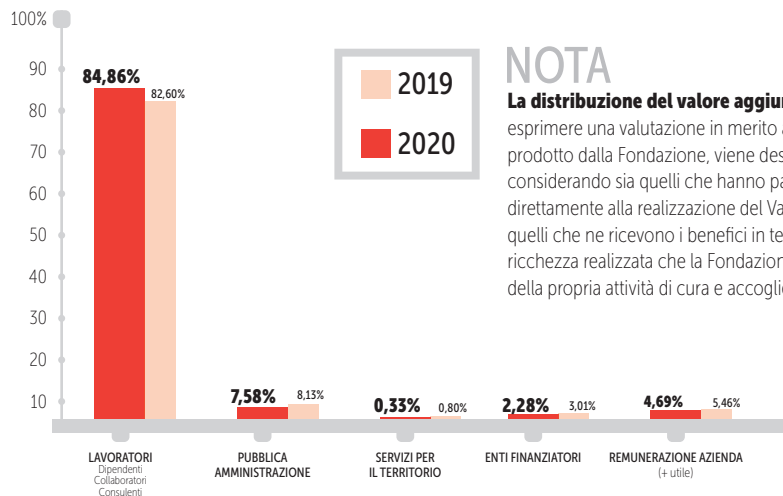

NOTA

La distribuzione del valore aggiunto permette di esprimere una valutazione in merito a quanto, del valore prodotto dalla Fondazione, viene destinato agli stakeholder considerando sia quelli che hanno partecipato direttamente alla realizzazione del Valore Aggiunto sia quelli che ne ricevono i benefici in termini di quota di ricchezza realizzata che la Fondazione utilizza nell'ambito della propria attività di cura e accoglienza.

SOSTIENI I NOSTRI PROGETTI



ADOTTA UN ALBERO



EVENTI

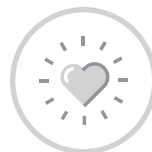

VOLONTARIATO



EROGAZIONE LIBERALE

INFO: www.villaggiofanciullo.org

IBAN: IT 74V 0623013107000030083624

CREDIT AGRICOLE

FONDAZIONE NUOVO VILLAGGIO DEL FANCIULLO

Via 56 Martiri n.79 - 48124 - Ravenna - Italy

 +39.0544.603518



ADOTTA UN ALVEARE



BOMBONIERE SOLIDALI



INSTRUCTION
SANS FRONTIERES



5 PER MILLE
CF: 92017960391