

BILANCIO SOCIALE 2017



Fondazione Nuovo
Villaggio del
Fanciullo





Paola Morigi
Presidente



LA FONDAZIONE

Il **Nuovo Villaggio del Fanciullo** è una Fondazione che si occupa, senza finalità di lucro, di persone con dipendenze patologiche, minori a rischio di devianza e immigrati, attraverso la prevenzione e la cura finalizzata allo sviluppo intellettuale e culturale, alla responsabilizzazione individuale e sociale attraverso il lavoro, al recupero e all'inserimento sociale, utilizzando personale altamente qualificato e volontari appositamente formati.



“Restituire alla società cittadini a pieno titolo”

Centro Osservazione e Diagnosi (Villa Nina) | 20 pl.

 **48 utenti trattati**

- ▶ **75%** ha completato il programma
- ▶ **25%** ha abbandonato il programma o è stato espulso



Comunità terapeutica | 50 pl.



 **71 utenti trattati**

- ▶ **57%** ha completato il programma
- ▶ **43%** ha abbandonato il programma o è stato espulso



Media percentuale utilizzo posti letto

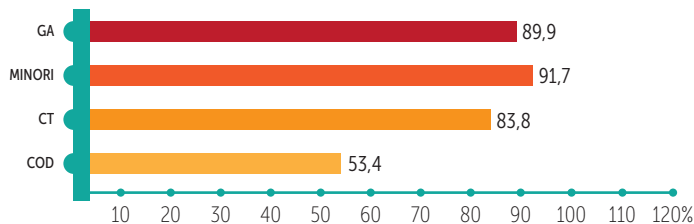

GA (GRUPPO APPARTAMENTO)
COMUNITA' MINORI STRANIERI
CT (COMUNITA' TERAPEUTICA)
COD VILLA NINA (CENTRO
OSSERVAZIONE DIAGNOSI)

Comunità per minori stranieri non accompagnati | 30 pl.



69 utenti

età: dai 16 ai 18 anni

- ▶ 49 Albania
- ▶ 1 Bangladesh
- ▶ 9 Kosovo
- ▶ 2 Pakistan
- ▶ 2 Nigeria
- ▶ 1 Somalia
- ▶ 1 Ghana
- ▶ 1 Guinea



Gruppo appartamento Mercurio (Cesena) | 6 pl.

Progetto residenziale di reinserimento sociale



8 utenti

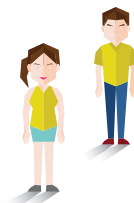

Clienti

Fatturato per settore

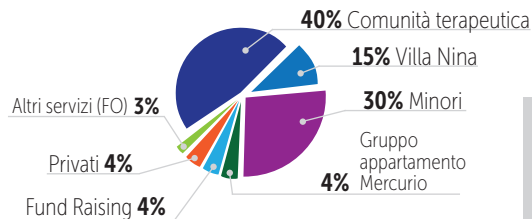

Fatturato con Ser.T.

- ▶ 36% Emilia-Romagna
- ▶ 64% Extra-Regione



SERVIZI DI PREVENZIONE E PROSSIMITA' (Forlì)

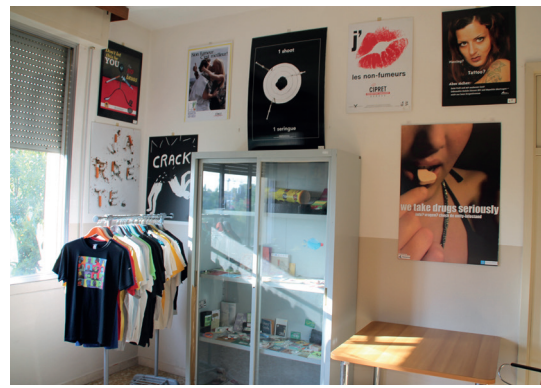

SERVIZI DI PREVENZIONE E PROSSIMITA' (Forlì)

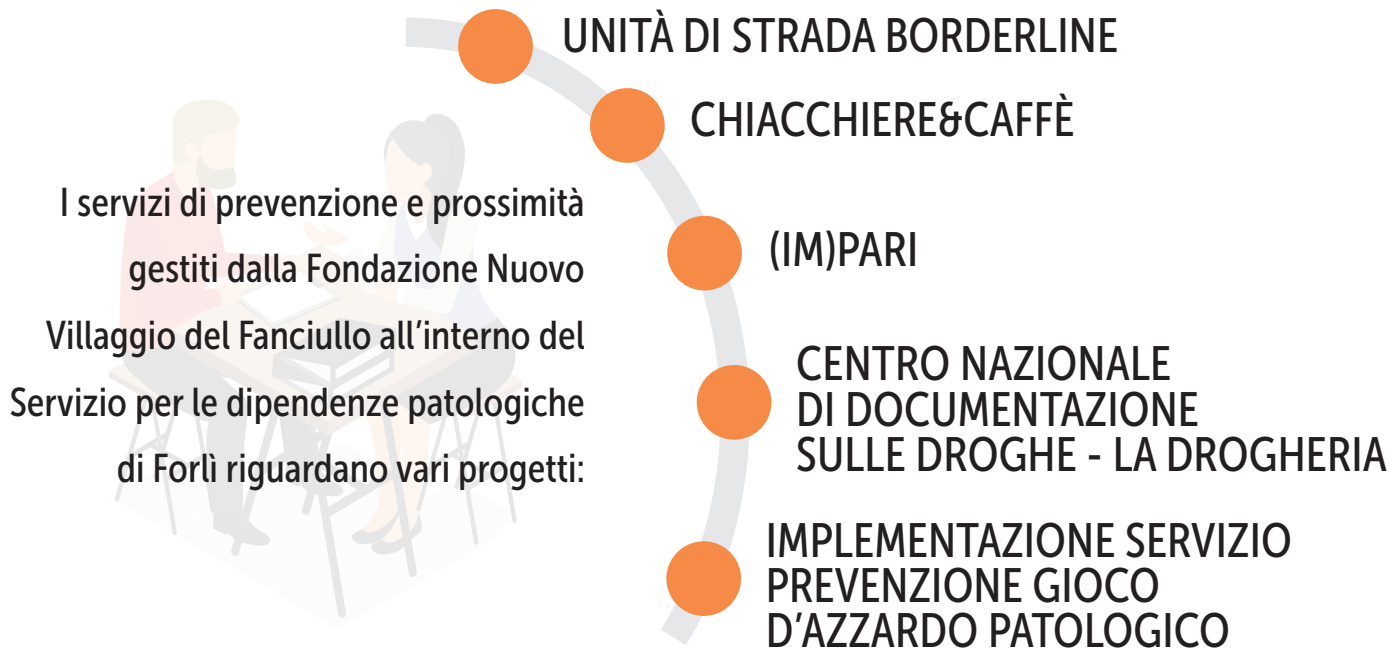

CONTATTI

Email: prevenzione@villaggiofanciullo.org

Telefono: 334.1056897



Youngle Corsairs

DIPENDENTI



51
ADDETTI

- +2 supervisori
- +2 psichiatri
- +8 consulenti

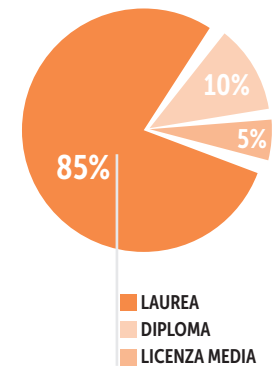
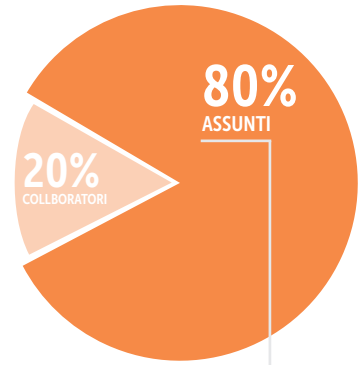
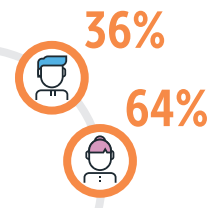

Aggiornamento teorico e pratico per operatori sanitari, nel 2017, con ottenimento di **26 crediti ECM**

ATTIVITÀ SPORTIVE



PALAZZETTO DELLO SPORT
Compagnia dell'Albero

 Basket

 Calcio a 5

 Pallavolo



PALESTRA
ASD Free Time

 Sala pesi

 Corsi fitness

 Danza e ginnastica (artistica pre-agonistica e agonistica)



CENTRO DI FISIOTERAPIA "KINESIA"



ARENA (300 posti all'aperto)

 Scuole di danza e saggi di fine anno

 Spettacoli e eventi con attività di raccolta fondi



SCUOLA E LABORATORIO DI MUSICA "Tititom"



ACCADEMIA DEL GUSTO (Scuola di cucina)
ISCOM Ravenna



**PIZZERIA da
Carletto Senior**

I NOSTRI STAKEHOLDER





FUNDRAISING

Progetti approvati anno 2017	Modalità intervento	Contributo erogato
Villaggio 2.0	Realizzazione Sala Polivalente con area informatica	€ 22.000 € 8.000
Verde Speranza	6 borse lavoro per 6 tirocinanti	€ 14.400
Edu.Care prendersi cura dell'educazione	Interventi formativi sulla prevenzione rivolti a studenti, genitori e docenti del Liceo Classico di Ravenna	€ 4.000
RehaBEElitation Apicoltura Sociale	Progetto di reinserimento lavorativo centrato sulle tecniche di apicoltura e produzione del miele	€ 17.904
Progetto Sicur@mente Web - creazione di percorsi di benessere attraverso il Web	Attività di prevenzione e contrasto al disagio giovanile. Partner del progetto presentato dalla Coop. Soc. Carosi Onlus	€ 34.000
		TOTALE € 100.304

Campagne solidali - Crowdfunding - Eventi di raccolta fondi	Fondi raccolti
Adotta un albero da frutto	€ 1.360
Lista di nozze solidale	€ 2.480
Charity Dinner 28 maggio 2017	€ 13.000
Evento di beneficenza di Kalambeno	€ 600
TOTALE € 17.440	



Senegal

Regione di Ziguinchor

La Fondazione è impegnata nella realizzazione di progetti umanitari nel Comune di Oukout, Regione di Ziguinchor, Dipartimento di Oussouye, Sud del Senegal con tre ambiti di intervento:

- **SANITARIO** - formazione specifica sull'utilizzo di ecografi portatili con metodologia point-of-care (POC) di cui due donati dalla Fondazione, circa 800 visite di controllo e specialistiche
- **IMPRENDITORIA FEMMINILE** - sviluppo di una attività artigianale di gelateria che ha permesso a 5 donne di lavorare e a contribuire concretamente con l'economia locale
- **SPORTIVO E SCOLASTICO** – promozione dello sport soprattutto in ambito calcistico, come collante sociale per avviare collaborazioni tra scuole di vari villaggi, competizioni amichevoli, e tornei di settore. Questo progetto è stato possibile anche grazie alla proficua collaborazione con il Genoa Calcio Serie A.



FORMAZIONE E INSERIMENTI LAVORATIVI UTENTI

FORMAZIONE INTERNA

Tipologia corso	Utenti coinvolti
 Corso di cucina	15
 Gestione del verde e agricoltura I modulo	24
 Gestione del verde e agricoltura II modulo	24
 Corso di calcio	12
 Corso di basket	15
 Corso di mosaico	10
 Tirocini formativi presso la Coop. Soc. Villaggio del Fanciullo Impresa Agricola	4

FORMAZIONE ESTERNA

Tipologia corso	Ente	Utenti coinvolti
 Attestato alimentarista	Az. Usl della Romagna	5
 Operatore agroalimentare	ISCOM Ravenna	1
 Formazione in materia di sicurezza	GEODE Servizi Soc. Coop.	4
 Carrellista	Scuola Edile Ravenna	2

INSERIMENTI LAVORATIVI

5 utenti inseriti:

- "Pani Cunzato" Ristorazione - Ravenna
- Agriturismo "La Casina" - Lido di Classe - Ravenna
- "Rosetti Marino SpA" Costruzioni industriali - Ravenna
- "Co.Fa.Ri." Coop. Facchini Riuniti Soc. Coop. - Ravenna

CALCOLO VALORE AGGIUNTO 2016

DATI €	PARZIALI	TOTALI	%
Ricavi		€ 2.570.893	100,00
Comunità Terapeutica	€ 1.008.437,35		
MNSA CENTRO	€ 776.298,70		
Villa Nina	€ 388.882,73		
Mercurio	€ 69.835,30		
Privati	€ 84.087,02		
Ricavi vari	€ 205.531,63		
Fund raising	€ 30.408,15		
Ricavi da attività agricola	€ 7.412,12		
COSTI INTERMEDI DI PRODUZIONE		€ 723.483,00	28,14
- Acquisti Beni	€ 337.726,00		
- Acquisti di Servizi	€ 371.333,00		
- Altri costi	€ 14.424,00		
= VALORE AGGIUNTO CARATTERISTICO LORDO		€ 1.847.410,00	71,86
Saldo Gestione accessoria	€ 70.000,00	-	-
Saldo Gestione straordinaria	-	-	-
= VALORE AGGIUNTO GLOBALE LORDO		€ 1.777.410,00	69,14

CALCOLO VALORE AGGIUNTO 2017

DATI €	PARZIALI	TOTALI	%
Ricavi		€ 2.820.230	100,00
Comunità Terapeutica	€ 1.067.478		
MNSA CENTRO	€ 807.545		
Villa Nina	€ 402.304		
Mercurio	€ 104.079		
Privati	€ 70.127		
Ricavi vari	€ 266.586		
Fund raising	€ 101.055		
Ricavi da attività agricola	€ 1.057		
COSTI INTERMEDI DI PRODUZIONE		€ 834.324	30
- Acquisti Beni	€ 389.697		
- Acquisti di Servizi	€ 414.692		
- Altri costi	€ 29.934		
= VALORE AGGIUNTO CARATTERISTICO LORDO		€ 1.985.907	70
Saldo Gestione accessoria	€ 38.000	-	-
Saldo Gestione straordinaria	-	-	-
= VALORE AGGIUNTO GLOBALE LORDO		€ 1.985.907	69

NOTA Il Valore Aggiunto è un indicatore sintetico che rappresenta il maggior valore che la Fondazione riesce a generare attraverso l'apporto di mezzi e il contributo dei lavoratori nell'ambito dello svolgimento delle attività di cura e accoglienza.

LA DISTRIBUZIONE DEL VALORE AGGIUNTO RISPETTO AGLI STAKEHOLDER

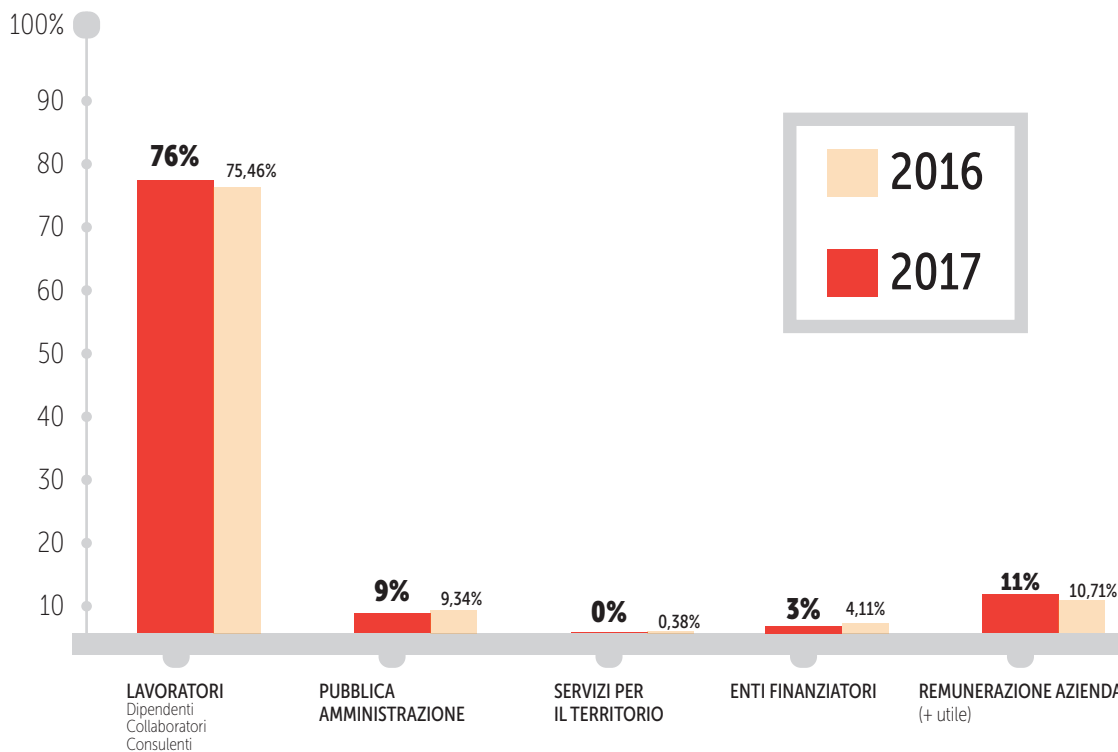

NOTA

La distribuzione del valore aggiunto permette di esprimere una valutazione in merito a quanto, del valore prodotto dalla Fondazione, viene destinato agli stakeholder considerando sia quelli che hanno partecipato direttamente alla realizzazione del Valore Aggiunto sia quelli che ne ricevono i benefici in termini di quota di ricchezza realizzata che la Fondazione utilizza nell'ambito della propria attività di cura e accoglienza.

SOSTIENI I NOSTRI PROGETTI



ADOTTA UN ALBERO



EVENTI



VOLONTARIATO



DONAZIONE LIBERA

INFO: www.villaggiofanciullo.org

IBAN: IT 74V 0623013107000030083624

CREDIT AGRICOLE

FONDAZIONE NUOVO VILLAGGIO DEL FANCIULLO

Via 56 Martiri n.79 - 48124 - Ravenna - Italy



+39.0544.603518