



# BILANCIO SOCIALE 2014



Fondazione **Nuovo**  
**Villaggio del**  
**Fanciullo**



## LA FONDAZIONE

Il **Nuovo Villaggio del Fanciullo** è una Fondazione che si occupa, senza finalità di lucro, di persone con dipendenze patologiche, minori a rischio di devianza e immigrati, attraverso la prevenzione e la cura finalizzata allo sviluppo intellettuale e culturale, alla responsabilizzazione individuale e sociale attraverso il lavoro, al recupero e all'inserimento sociale, utilizzando personale altamente qualificato e volontari appositamente formati.



**“Restituire alla società cittadini a pieno titolo”**

# ATTIVITÀ SVOLTE

## Centro Osservazione e Diagnosi (Villa Nina) | 20 pl.

**36 utenti trattati**

- ▶ **90%** ha completato il programma
- ▶ **10%** ha abbandonato il programma o è stato espulso



## Comunità terapeutica | 50 pl.

**87 utenti trattati**

- ▶ **70%** ha completato il programma
- ▶ **30%** ha abbandonato il programma o è stato espulso



## Comunità per minori stranieri non accompagnati | 20 pl.

**57 utenti**  
età: dai 16 ai 18 anni

- ▶ **36** Albania
- ▶ **16** Bangladesh
- ▶ **3** Kosovo
- ▶ **1** Senegal



## Clienti

Fatturato per settore

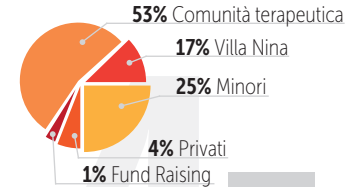

Fatturato con Ser.T.

- ▶ **54%** Emilia-Romagna
- ▶ **46%** Extra-Regione



## Media percentuale utilizzo posti letto

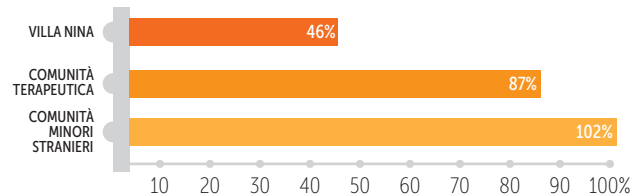

# DIPENDENTI

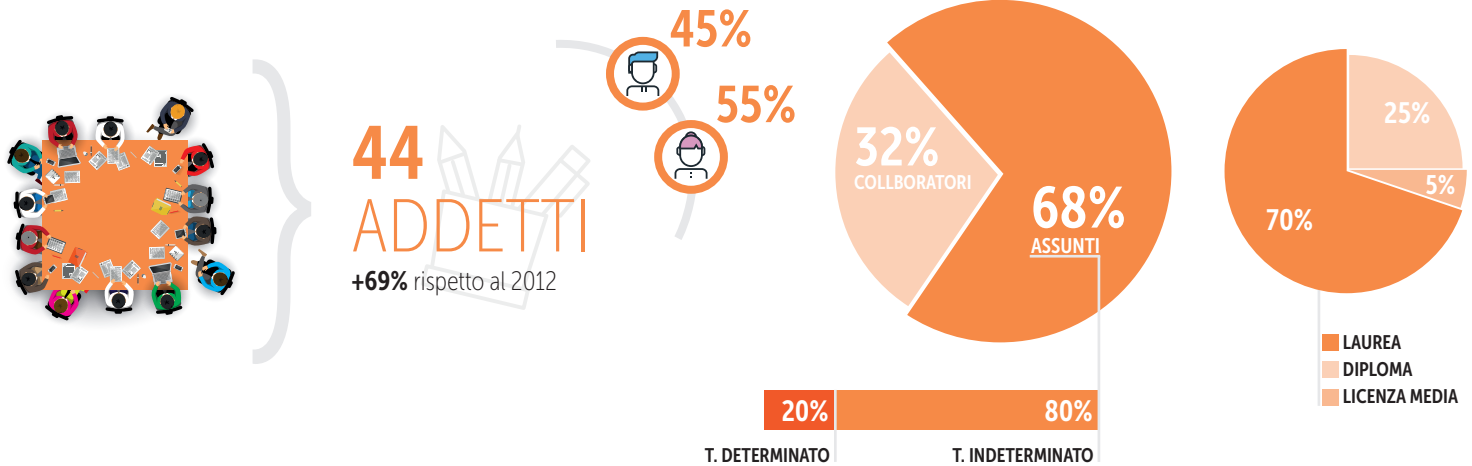

Aggiornamento teorico e pratico per operatori sanitari,  
nel 2014, con ottenimento di **50 crediti ECM**

# I SERVIZI AL TERRITORIO

## ATTIVITÀ SPORTIVE



**PALAZZETTO DELLO SPORT**

Basket

Calcio a 5

Pallavolo



**PALESTRA**

Sala pesi

Corsi fitness

Danza e ginnastica (artistica pre-agonistica e agonistica)

## ATTIVITÀ CULTURALI



**ARENA** (300 posti all'aperto)

Scuole di danza e saggi di fine anno

Spettacoli e eventi con attività di raccolta fondi



**SALA BIMBI** (Attrezzata con scivoli e gongiolabili per feste per bambini dai 3 ai 10 anni)



**SCUOLA E LABORATORIO DI MUSICA "Tititom"**



**SALA CONFERENZE**



**RISTORANTE  
PIZZERIA**

# I NOSTRI STAKEHOLDER



# EFFETTI SOCIALI DELL'ATTIVITÀ SVOLTA

## CALCOLO VALORE AGGIUNTO 2012

DATI €	PARZIALI	TOTALI	%
<b>Ricavi</b>		<b>€ 1.848.212</b>	<b>100,00</b>
Comunità Terapeutica	€ 1.108.346		
MNSA CENTRO	€ 373.412		
Emergenza Nord Africa	€ 244.192		
Privati	€ 37.500		
Ricavi vari	€ 84.762		
<b>COSTI INTERMEDI DI PRODUZIONE</b>		<b>€ 640.370</b>	<b>34,6</b>
- Acquisti Beni	€ 281.061		
- Acquisti di Servizi	€ 348.595		
- Altri costi	€ 10.714		
<b>= VALORE AGGIUNTO CARATTERISTICO LORDO</b>		<b>€ 1.207.842</b>	<b>65,4</b>
Saldo Gestione accessoria		0,0	0,0
Saldo Gestione straordinaria		€ 294	0,0
<b>= VALORE AGGIUNTO GLOBALE LORDO</b>		<b>€ 1.207.548</b>	<b>65,3</b>

## CALCOLO VALORE AGGIUNTO 2014

DATI €	PARZIALI	TOTALI	%
<b>Ricavi</b>		<b>€ 2.176.823</b>	<b>100,00</b>
Comunità Terapeutica	€ 1.104.636,35		
MNSA CENTRO	€ 525.468,00		
Villa Nina	€ 348.212,96		
Privati	€ 40.371,11		
Ricavi vari	€ 123.628,08		
Fund raising	€ 30.303,89		
Ricavi da attività agricola	€ 4.203,09		
<b>COSTI INTERMEDI DI PRODUZIONE</b>		<b>€ 637.678,00</b>	<b>29,29</b>
- Acquisti Beni	€ 288.187,00		
- Acquisti di Servizi	€ 338.531,00		
- Altri costi	€ 10.960,00		
<b>= VALORE AGGIUNTO CARATTERISTICO LORDO</b>		<b>€ 1.539.145,48</b>	<b>70,71</b>
Saldo Gestione accessoria			
Saldo Gestione straordinaria		€ 60.000,00	2,76
<b>= VALORE AGGIUNTO GLOBALE LORDO</b>		<b>€ 1.599.145,48</b>	<b>73,46</b>

# LA DISTRIBUZIONE DEL VALORE AGGIUNTO RISPETTO AGLI STAKEHOLDER

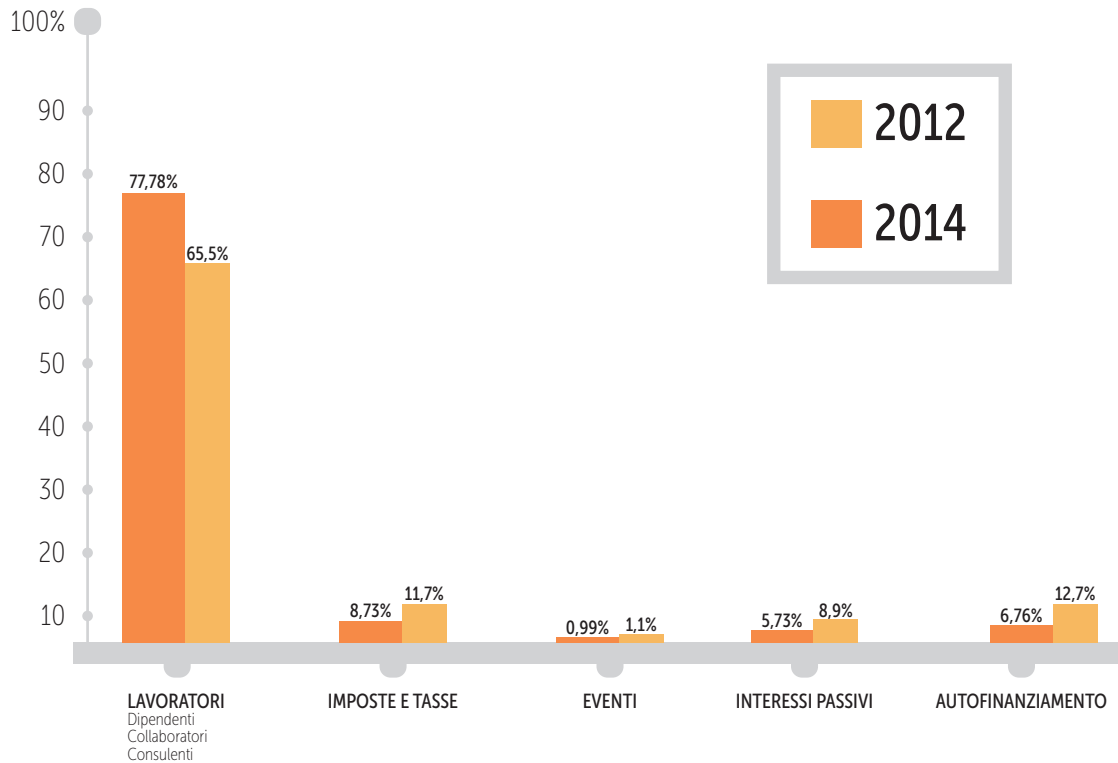

**FONDAZIONE NUOVO VILLAGGIO DEL FANCIULLO**

Via 56 Martiri n.79 - 48124 - Ravenna - Italy



**+39.0544.603511**



**[www.villaggiofanciullo.org](http://www.villaggiofanciullo.org)**



**NuovoVillaggiodelFanciullo**